

Projekat za Tehničko izviđanje

Nivo prioriteta:

2**P= 111626m²**Status: **Projekat dat donatoru / na tenderu**Investitor: **EU 2016**

Vidraca 2

ID_ 9364

LOKACIJA Vidraca 2

nalazi se oko 15.00km sjeveroistocno
od mjesta Bosanska Krupa

FEDERACIJA BiH

Kanton: **UNSKO SANSKI**Općina/Opština: **Bosanska Krupa**Lokalna zajednica: **Ivanjska**

Nivo ugroženosti zajednice:

Visoki

Nivo koristi:

I

Nivo opasnosti:

SREDNJI

Datum projekta:

06.09.2016

OBRAZLOZENJE PROJEKTA

1. SOCIOEKONOMSKI UTICAJ

Tehnickim izvidjanjem predmetne lokacije ostvarili bi se sigurni uvjeti lokalnom stanovnistvu za korištenje sumskih resursa neophodnih za egzistenciju. Jedan manji dio lokacije je poljoprivredno dobro. Lokacija se nalazi uz makadamski put koji vodi prema granici sa R Hrvatskom a vikendom se na sirem podrucju okupljaju lovci radi lova.

Broj neposredno ugrozenih osoba i povremenih korisnika: **15**

Broj korisnika nakon realizacije projekta: **20**

2. PRIORITETIZACIJA

NIVO OPASNOSTI

S - SREDNJI

Podrucje je bilo izmedu linija konfrontacije, zemljiste se ne koristi, nema zapisa o postojanju minskih polja, postoje odredeni tragovi i informacije koje upucuju na mogucu minsku opasnost

NIVO KORISTI: **I**

KRITERIJ

H.1.4 EKONOMSKI RESURSI

Deminiranje poljoprivrednog zemljista, odjela suma ogrijevnog drveta i drugih prirodnih resursa neophodnih za egzistenciju lokalnog stanovnistva u ugrozenim zajednicama.

KARAKTERISTIKE TERENA

Vrsta okruzenja:	Seosko Periferija
Vegetacija:	Trava Pojedinacno drvece Mjesovito Zbunje
Zagadjenost:	Panjevi
Vrsta tla:	Zemlja Krecnjak
Nagib:	Blagi uspon Veliki uspon
Vodeni tokovi:	Potok
Tvrdoća tla:	Mekano

Postojanje fizickih prepreka:

Duz lokacije protice potok Gladina a teren uz potok je mocvaran u kisnim periodima tako da se predlaze izvođenje operacija u ljeto.

PRIJEDLOG OPERACIJA I MOGUCIH METODA RADA

Metoda rada:	Manuelno&Masinska priprema
Dubina uklanjanja MES-a:	Standardna
Mogucnost spaljivanja:	Ne
Postojanje fortifikacijskih objekata:	Ne
Broj kuća:	

FOTOGRAFIJA KANDIDOVANOG PROJEKTA



Fotografisano sa tacke Y 5 595 081 X 4 985 580 i pod uglom od 114 stepeni a

Technical Survey Project

Vidraca 2

ID_9364



Location: Vidraca 2
is situated approx. 15.00 km northeast
Bosanska Krupa

FEDERACIJA BiH

Canton: **UNSKO SANSKI**

Municipality: **Bosanska Krupa**

Local community: **Ivanjska**

Level of priority:

2

A= 111626m²

Status: **Project given to a donor/tender**

Investor: **EU 2016**

Level of Impact in community: **High**

Level of Use: **I**

Threat Level: **MEDIUM**

Project date: **06.09.2016**

PROJECT DESCRIPTION

1. SOCIOECONOMIC IMPACT:

Technical survey of subject location would create conditions for safe use of forest resources necessary for existence of local population. Small part of the location is used for agriculture. The location is near macadam road that leads towards border with Republic of Croatia. On weekend on this area hunters gather for hunting.

Number of directly impacted persons and occasional users: **15**

Number of users after project implementation: **20**

2. PRIORITISATION:

THREAT LEVEL

M - MEDIUM

Area was between confrontation lines; area is disused; there are no minefield records; there are indication and certain traces that indicate possible mine risk

LEVEL OF USE: **I**

**CRITERIA
H.1.4 - ECONOMIC
RESOURCES**

Demining of agricultural land, parts of forests with firewood and other natural resources necessary for the livelihood of local population in impacted communities

FIELD CHARACTERISTICS

Type of environment:	Rural
Vegetation:	Mixed
Type of environment:	Periphery
Vegetation:	Grass , Wooded sparse , Bushes
Contamination:	Trunks
Soil type:	Limestone , Soil
Slope:	Mild , Steep
Water currents:	Creek
Soil hardness:	Soft

PHYSICAL OBSTACLES:

Through location flows stream Gladina and the ground near the stream in rainy periods is swampy so the operation of technical survey should be conducted in summer period.

PROPOSAL FOR OPERATIONS AND POSSIBLE WORK METHODS

Work methods:	MANUAL & MECHANICAL
Depth of EOD removal:	Standard
Possibility of burning:	No
Presence of fortification facilities:	No
Number of houses:	

PHOTOGRAPHY OF PROPOSED PROJECT



Photo taken from the point Y 5 595 081 X 4 985 580 under the angle of 114 degrees, direction marked on the map with blue arrow.

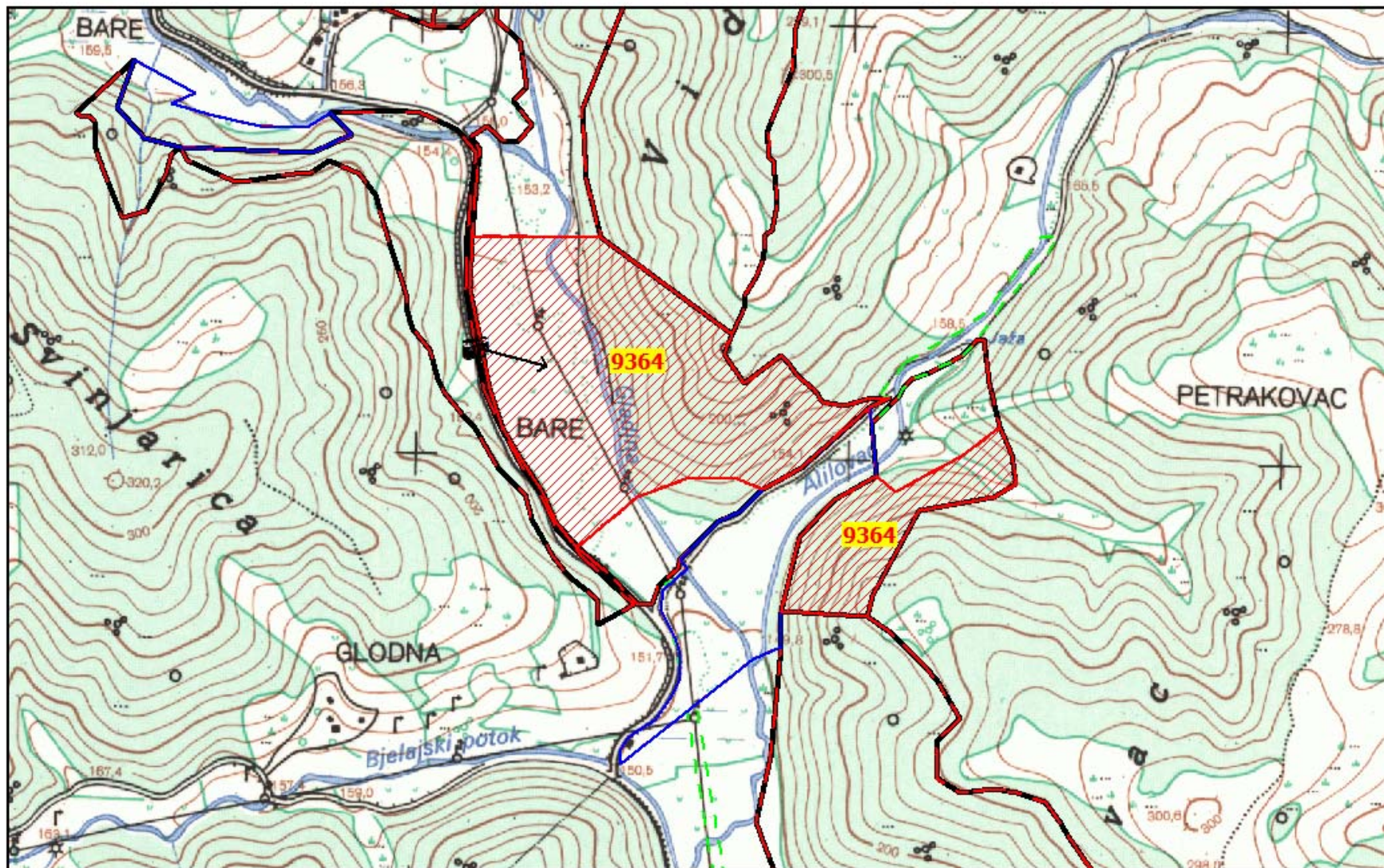

PRIPREMA I ŠTAMPA BHMAC SARAJEVO

LEGENDA

- | | |
|--------------------|-----------------------|
| SUMNJIVA POVRŠINA | TRAJNO OBIJEŽAVANJE |
| RIZIČNA POVRŠINA | MJESTO FOTOGRAFISANJA |
| OČIŠĆENA POVRŠINA | |
| TEHNIČKO IZVIĐANJE | |



ID 9364

ID 2203

ID 9358

ID 9364

Image © 2016 CNES / Astrium

© 2016 Google



2006

Datumi slika: 17/8/2013 45°00'31.33" S 16°12'25.27" I podizanje 192 m visina pogleda 1.44 km