

Projekat za Tehničko izviđanje

Nivo prioriteta:

1

P= **27820m²**

Status: **Projekat dat donatoru / na tenderu**

Investitor: **EU - IPA 2**

Selo Glodi - Glodjansko brdo 2

ID_ 54118



LOKACIJA Selo Glodi - Glodjansko brdo 2
nalazi se oko 17.00km jugozapadno
od mjesta Zvornik

REPUBLIKA SRPSKA

Kanton:

Opcina/Opstina: **Zvornik**

Lokalna zajednica: **Glodi**

Nivo ugroženosti zajednice:

Niski

Nivo koristi:

I

Nivo opasnosti:

VISOKI

Datum projekta:

09.08.2016

OBRAZLOZENJE PROJEKTA

1. SOCIOEKONOMSKI UTICAJ

Izviđana lokacija je većim dijelom obrasla hrastovom šumom, dok je manjim dijelom poljoprivredno zemljište koje je zbog dugogodišnjeg nekorištenja zaraslo u nisko rastinje. U vlasništvu je povratnika iz sela Glodi. Udaljeno je od najbližih kuća u selu oko 50 metara. U prijeratnom periodu stanovništvo je predmetnu lokaciju koristilo za ispašu stoke i sječu ogrevnog drveta. Zbog minske opasnosti zemljište se ne koristi ni u kakve svrhe. Neposredno okruženje koriste povratnici iz okolnih sela koji se svojim aktivnostima dovode u opasnost od mina. Tehničkim izviđanjem predmetne lokacije redukovala bi se sumnjiva površina, zemljište privedo namjeni, čime bi se stvorili ekonomski uslovi za egzistenciju povratnika i otklonila bi se svakodnevna minska opasnost po lokalno stanovništvo.

Broj neposredno ugroženih osoba i povremenih korisnika: **15**

Broj korisnika nakon realizacije projekta: **20**

2. PRIORITETIZACIJA

NIVO OPASNOSTI

V - VISOKI

Lokacije za koje postoje indicije o postojanju mine PROM. Indicije podrazumjevaju evidentirane minske nesreće, prihvatljive zapisnike ili vjerodostojne svjedoke.

NIVO KORISTI: I

KRITERIJ

H.1.4 EKONOMSKI RESURSI

Deminiranje poljoprivrednog zemljišta, odjela suma ogrijevnog drveta i drugih prirodnih resursa neophodnih za egzistenciju lokalnog stanovništva u ugroženim zajednicama.

KARAKTERISTIKE TERENA

Vrsta okruzenja:	Seosko
Vegetacija:	Trava Pojedinacno drvece
Zagadjenost:	Panjevi
Vrsta tla:	Zemlja Glina
Nagib:	Blagi uspon Veliki uspon
Tvrdoća tla:	Mekano Srednje tvrdoce

Postojanje fizickih prepreka:

Ne postoje fizičke prepreke.

PRIJEDLOG OPERACIJA I MOGUCIH METODA RADA

Metoda rada:	Manuelno&Pregiranje
Dubina uklanjanja MES-a:	Standardna
Mogucnost spaljivanja:	Ne
Postojanje fortifikacijskih objekata:	Ne
Broj kuca:	0

FOTOGRAFIJA KANDIDOVANOG PROJEKTA



Fotografisano sa y=6584571 x=4909050 pod uglom od 28 stepeni a pravac

Technical Survey Project

Selo Glodi - Glodjansko brdo 2

ID_54118



Location: Selo Glodi - Glodjansko brdo 2
is situated approx. 17.00 km southwest
Zvornik

REPUBLIKA SRPSKA

Municipality: **Zvornik**

Local community: **Glodi**

Level of priority:

1

A= **27820m²**

Status: **Project given to a
donor/tender**

Investor: **EU - IPA 2**

Level of Impact in community: **Low**

Level of Use: **I**

Threat Level: **HIGH**

Project date: **09.08.2016**

PROJECT DESCRIPTION

1. SOCIOECONOMIC IMPACT:

Surveyed location is mostly oak wood and partially agricultural area that, due to long time disuse was overgrown with low vegetation. The property is owned by returnees of village Glodi. It is about 50 kilometers away from nearest houses. In the prewar period, the population used this location for cattle grazing and cutting firewood. Due to mine danger this area is not used for any purpose. Direct environment is used by local returnees which doing activities in this area lead themselves in direct danger. Technical survey of location would reduce suspected area, land will be put in use again which would create economic conditions for the existence of returnees and would eliminate daily mine threat to the local population.

Number of directly impacted persons and occasional users: **15**

Number of users after project implementation: **20**

2. PRIORITISATION:

THREAT LEVEL

H - HIGH

There are indications of PROM mines on the location. Indications mean that are for location available data on mine incidents/accidents, minefield records or reliable witnesses

LEVEL OF USE: **I**

CRITERIA

**H.1.4 - ECONOMIC
RESOURCES**

Demining of agricultural land, parts of forests with firewood and other natural resources necessary for the livelihood of local population in impacted communities

FIELD CHARACTERISTICS

Type of environment:	Rural
Vegetation:	Grass , Wooded sparse
Contamination:	Trunks
Soil type:	Clay , Soil
Slope:	Mild , Steep
Soil hardness:	Soft , Medium

PHYSICAL OBSTACLES:

There are no physical obstacles.

PROPOSAL FOR OPERATIONS AND POSSIBLE WORK METHODS

Work methods:	MANUAL & EDD
Depth of EOD removal:	Standard
Possibility of burning:	No
Presence of fortification facilities:	No
Number of houses:	0

PHOTOGRAPHY OF PROPOSED PROJECT



Photo taken from the point $y=6584571$ $x=4909050$ under the angle of 28 degrees, direction marked on the map with an arrow.

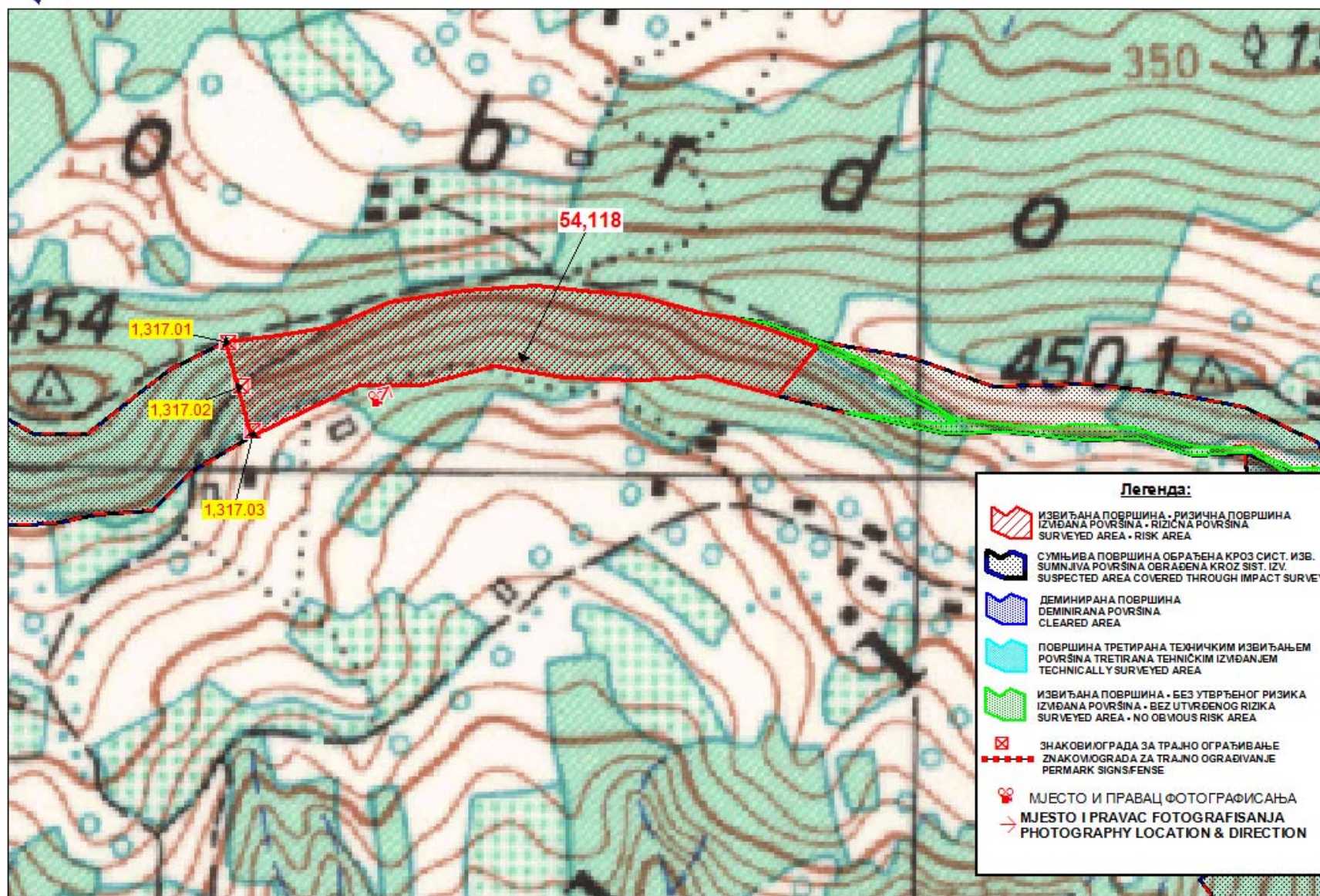

ПРИПРЕМА И ШТАМПА: БХМАЦ КАНЦЕЛАРИЈА БАЊА ЛУКА
PREPARED AND PRINTED BY: BHMAC BANJA LUKA OFFICE

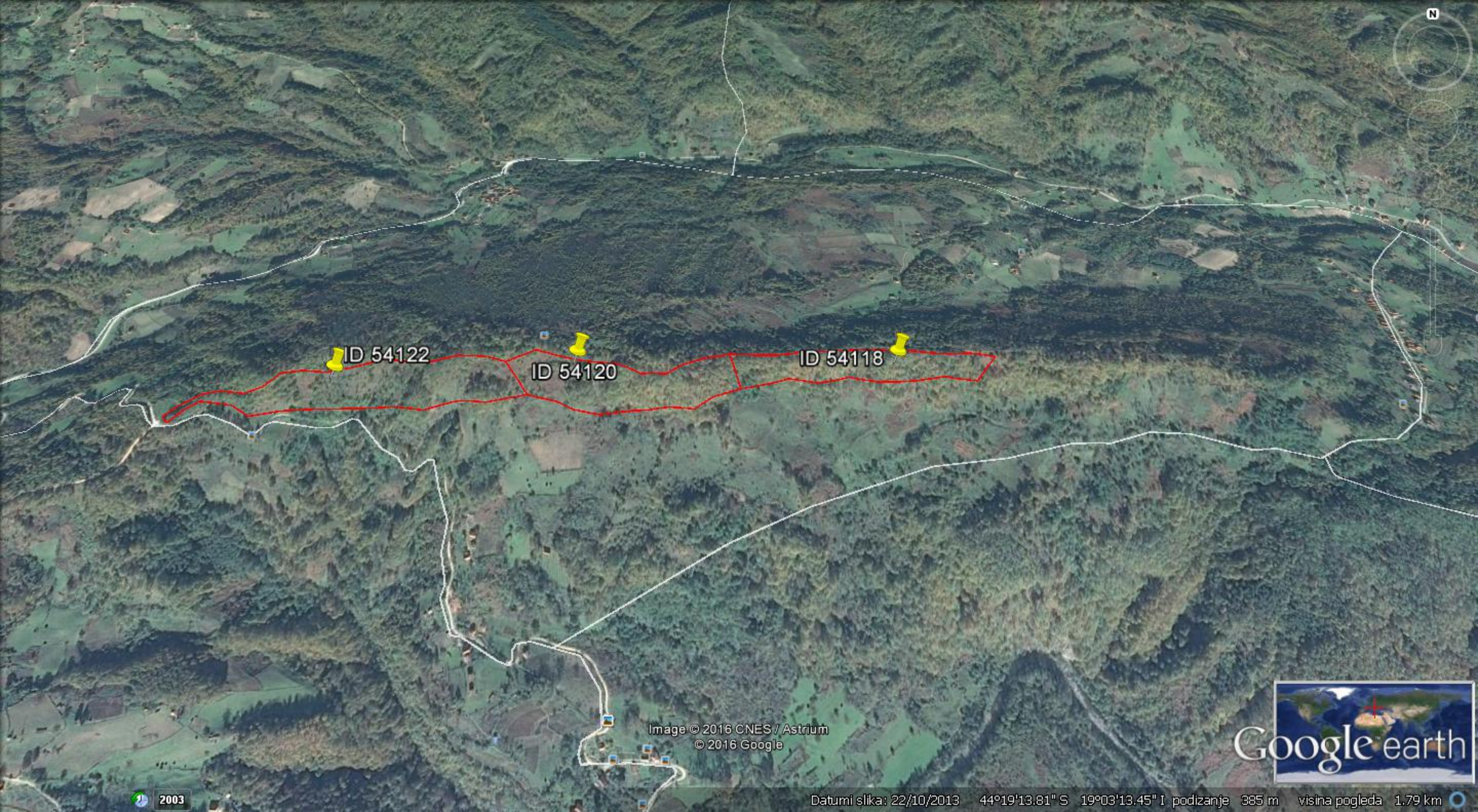

ID 54122

ID 54120

ID 54118

Image © 2016 CNES / Astrium
© 2016 Google



2003

Datumi slika: 22/10/2013 44°19'13.81" S 19°03'13.45" I podizanje 385 m visina pogleda 1.79 km